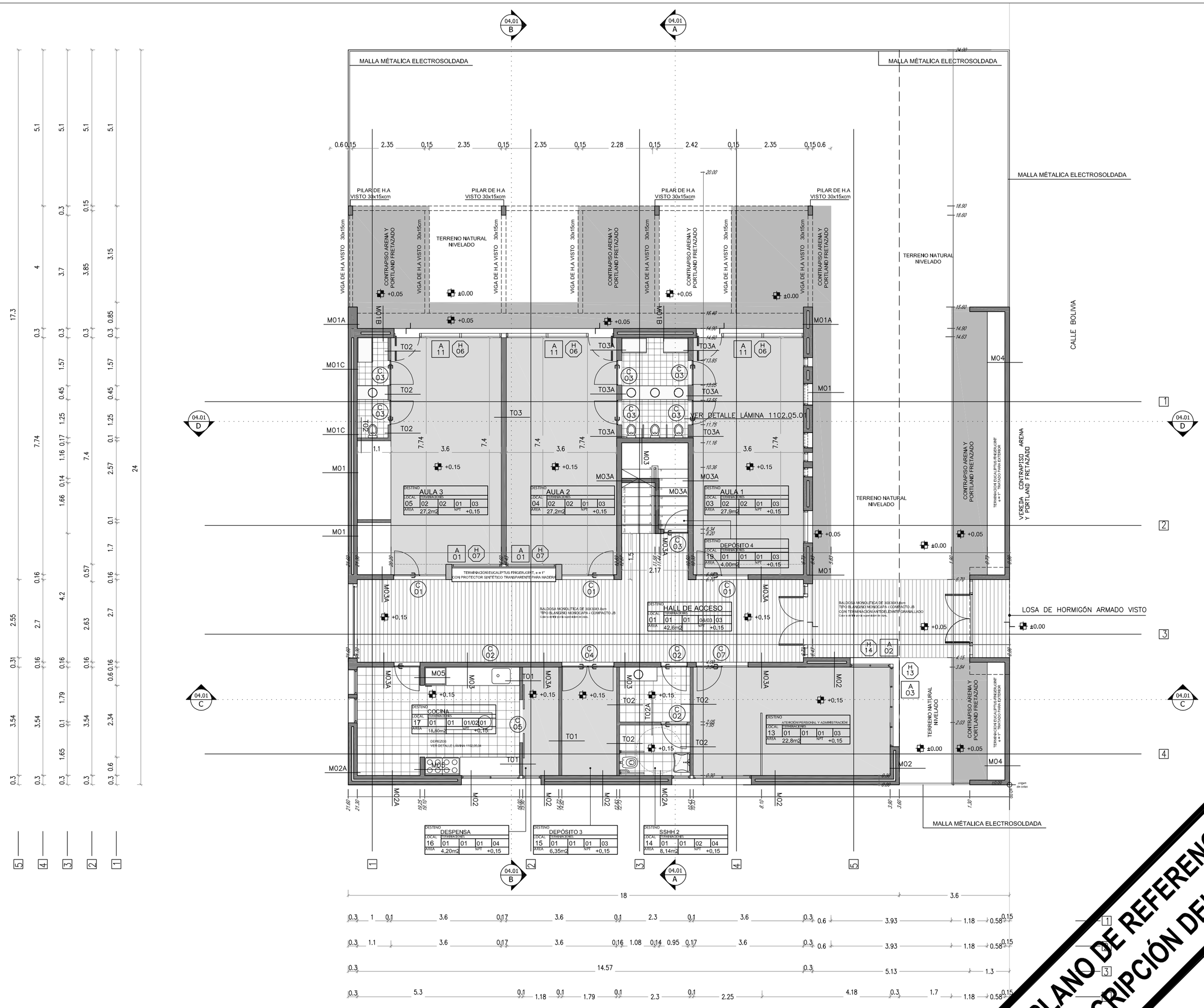

CANTA DE ALBAÑILERIA PLANTA BAJA
Esc: 1:100

PLANO DE REFERENCIA
DE DESCRIPCIÓN DEL PROYECTO

MUROS

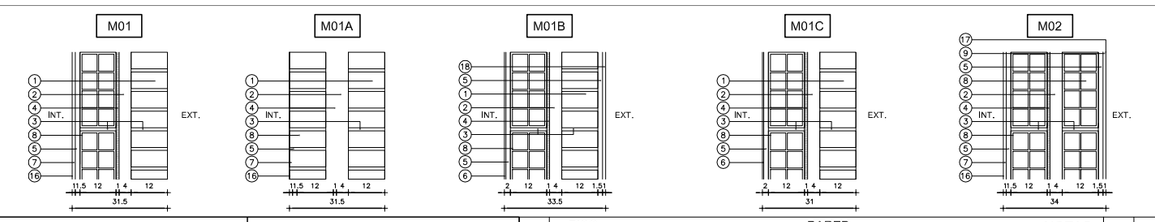

TABIQUES

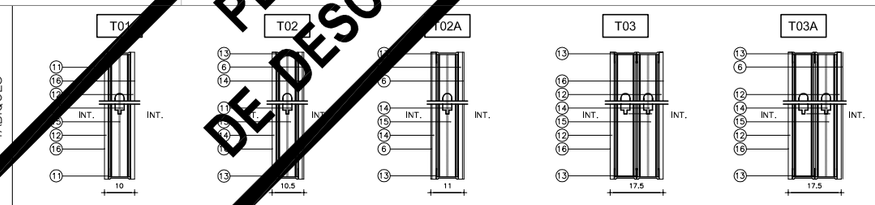

REFERENCIAS ALBAÑILERIA

- CARPINTERIA
- PETREOS
- HERRERIA
- ESPEJOS
- ALUMINIO
- EQUIPAMIENTO

MXX TIPO DE MURO

DESTINO Y NUMERO DE LOCAL

CORTE LAMINA DEL CORTE

LOS NIVELES INDICADOS EN ESTA LÁMINA SE REFIEREN AL NIVEL DE PISO TERMINADO INTERIOR DE PLANTA BAJA.

±0.00 NIVEL NUEVO

±0.00 NIVEL ALTIMETRICO ALBAÑILERIA

DESTINO	DESTINO DEL LOCAL			
LOCAL	TERMINACIONES			
Nro.	PISO	ZOCALO	PARED	CIELORRASO
AREA	m²	NPT	±0.00	

TERMINACIONES

PISO

01 - BALDOSA MONOLÍTICA DE 30X30X1.8cm
TIPO BLANQUINO MONOCAPA + COMPACTO JB
(o similiar). Color a definir por la supervisión de obra.

02 - VINÍLICO ARMSTRONG STANDARD
EXCELON RAVE (o similar) EN ROLLO e= 3.2mm
Color a definir por la supervisión de obra.

03 - BALDOSA MONOLÍTICA DE 30X30X1.8cm
TIPO BLANQUINO MONOCAPA + COMPACTO JB
CON TERMINACIÓN ANTIDELIZANTE GRANALLADO
(o similiar). Color a definir por la supervisión de obra.

04 - CONTRAPISO Arena y Portland s/ M.C.P.

ZÓCALO

01 - BALDOSA MONOLITICA 10cm×h
TIPO BLANQUINO MONOCAPA - COMPACTO JB
(o similiar). Color a definir por la supervisión de obra .

02 - FINGER JOINT 1" X 10CM × h NATURAL
ESMALTE TRANSPARENTE

PARED

01 - REVOQUE FINO TIPO D CON TERMINACIÓN PINTURA LATEX MATE PARA INTERIOR Y ANTIHONGOS PARA COCINA Y SSHH

02 - CERÁMICA G4 s/ M.C.P.
Color y tipo a definir por la supervisión de obra .

03 - LADRILLO DE CAMPO s/ M.C.P.

04 - REVOQUE FINO TIPO H CON TERMINACIÓN PINTURA LATEX MATE PARA EXTERIOR. Color y tipo a definir por la supervisión de obra.

05 - ENDUIDO Y PINTURA ANTIHONGOS EN COCINA Y BAÑOS

06 - PASTILLAS CERAMICAS 5X5CM
Color y tipo a definir por la supervisión de obra .

CIELORRASO

01 - ISODEC en 200mm

02 - PLACA DE YESO DURLOCK 9.5mm JUNTA TOMADA. TERMINACIÓN ENDUIDO Y PINTURA ANTIHONGOS

03 - LOSA DE H.A / VISTO

04 - REVOQUE FINO TIPO D CON TERMINACIÓN PINTURA PARA CIELORRASO ANTIHONGOS

NOTAS

1. LOS CERAMICOS INDICADOS SE COLOCARAN A SOGA HORIZONTAL CON JUNTA TRABADA.
2. EN FACHADAS SUR Y EN TODOS AQUELLOS PUNTOS DONDE EXISTE HORMIGON ARMADO SE INCORPORARÁ POLIESTRENO EXPANDIDO EN LA CAMARA DE AIRE e=3cm.
3. EN MUROS DOBLES CON TERMINACIÓN EXTERIOR DE LADRILLO, SE DEJARÁN PASES PARA DESEGÜE CADA 1m, EN PUNTOS INFERIORES DE CAMARA DE AIRE.

PLANILLA DE MUROS

REFERENCIAS

1. LADRILLO DE CAMPO s/MCP
2. CAMARA DE AIRE
3. MORTERO DE ASIENTO s/MCG.
4. AZOTADA DE A Y P CON HIDROFUGO TIPO A s/MCG.
5. REVOQUE GRUESO s/MCP (EXT: TIPO B, INT: TIPO C)
6. REVESTIMIENTO CERÁMICO 30x30cm s/MCP.
7. REVOQUE FINO INTERIOR TIPO D s/MCP.
8. TICHOLO 12x25x25cm.
9. REVOQUE FINO EXTERIOR TIPO H s/MCP
10. BLOQUE HORMIGÓN VIBROPRENSADO s/MCP.
11. MONTANTE 69mm
12. PLACA DE YESO 12.5mm
13. SOLERA 70mm.
14. PLACA DE YESO 12.5mm RESISTENTE LA A HUMEDAD.
15. LANA DE VIDRIO
16. PINTURA PARA INTERIOR s/MCP
17. PINTURA PARA EXTERIOR s/MCP
18 - PASTILLAS CERAMICAS 5X5CM Color y tipo a definir por la supervisión de obra .

PLANILLA DE ÁREAS

PLANILLA DE AREAS (NO INCLUYE MUROS)

LOCAL 01 - HALL DE ACCESO	42.60 M2
LOCAL 02 - SALA PSICOMOTRICIDAD	57.00 M2
LOCAL 03 - AULA 1	27.00 M2
LOCAL 04 - AULA 2	27.20 M2
LOCAL 05 - AULA 3	27.20 M2
LOCAL 06 - AULA 4	27.00 M2
LOCAL 07 - DEPÓSITO 1 PSICO.	9.95 M2
LOCAL 08 - CAMBIADOR 1 SSHH 1 AULA 4 Y PSICO.	7.50 M2
LOCAL 09 - SSHH 1 SALA PSICO.	1.70 M2
LOCAL 10 - CAMBIADOR 1 SSHH 2 AULA 1 Y 2	7.50 M2
LOCAL 11 - CAMBIADOR 1 SSHH 3 AULA 3	3.27 M2
LOCAL 12 - DEPÓSITO 2 AULA 3	4.80 M2
LOCAL 13 - ATENCIÓN PERSONALIZADA Y ADMINISTRACIÓN	22.80 M2
LOCAL 14 - SSHH 2	4.00 M2
LOCAL 15 - DEPÓSITO 3	6.35 M2
LOCAL 16 - DESPENSA COCINA	4.20 M2
LOCAL 17 - COCINA	18.80 M2
LOCAL 18 - ESCALERA Y HALL DISTRIBUCIÓN	9.35 M2
LOCAL 19 - DEPÓSITO 4	4.00 M2

NOTA IMPORTANTE:

TODAS LAS DIMENSIONES QUEDAN SUJETAS A VERIFICACIÓN EN OBRA

EL ±0.00 SE CORRESPONDE CON LA CURVA DE NIVEL 10.00 ESPECIFICADA EN EL PLANO U702.01.01

FIDEICOMISO DE INFRAESTRUCTURA EDUCATIVA PÚBLICA DEL INSTITUTO DEL NIÑO Y ADOLESCENTE DEL URUGUAY

Departamento de Arquitectura
Corporación Nacional para el Desarrollo

LLAMADO 11_2012
OBRA 02_CAIF HACIENDO HUELLAS_CIUDAD DE ARTIGAS_ARTIGAS DIRECCION: BOLIVIA ENTRE URUGUAY Y PERU
PLAZA DE LOS ABUELOS
PLANTA DE ALBAÑILERIA ESC 1_100

1102.02.01